

# LE CLAS BUISSONNIER



Le contrat local d'accompagnement à la scolarité est un dispositif de la CAF.

Manon pratique la pédagogie par la nature avec un petit groupe d'enfant de l'école de Guillaumes le mardi de 16h30 à 18h.

On y joue-seuls, ensemble, librement ou bien selon des règles

On y explore-Le monde, et soi-même, nos limites, nos intérêts, nos forces, nos faiblesses

On y cultive l'enthousiasme, la curiosité, l'émerveillement

On y apprend à être plutôt que faire



## Contact

Manon Laurieux Référente familles  
25 place de Provence  
06470 GUILLAUMES  
04-83-79-10-11 / 06-38-83-88-00  
manon.laurieux@ufcv.fr

## PÔLE FAMILLES DE L'ÉPI

Ateliers Parents/Enfants  
Café des parents

Lieu Accueil Enfants Parents





## LE PÔLE FAMILLES c'est quoi ?

Manon la référente familles est là pour développer des actions collectives contribuant à l'épanouissement des parents et des enfants, au renforcement de la cohésion intra-familiale et aux relations et solidarités inter familiales.

Manon vous accueille, est à l'écoute de vos besoins. Si vous avez envie d'échanger venez la rencontrer à L'EPI.

Ecoute, soutien à la  
parentalité

Animations, sorties famille

Ateliers parents-Enfants

Café des parents

## MEDIATION FAMILIALE

La médiation familiale est un temps d'écoute, d'échanges et de négociation qui permet de prendre en compte de manière très concrète les besoins de chacun (enfants, tiers, grands-parents, parents, héritiers...). Elle a pour finalité d'apaiser le conflit et de préserver les relations au sein de la famille.

Une psychologue est à votre écoute.

**Le 1er et 3ème vendredi du mois**  
**Renseignements et rendez-vous**  
**au 04-93-98-50-15**  
**Permanence gratuite**

## CAFE DES PARENTS à Entraunes

Le café des parents est un moment de Rencontre et d'échanges entre parents et professionnels sur les préoccupations éducatives et familiales autour d'un petit déjeuner, d'un thé ou d'un café.

**Rendez-vous à la Mairie**  
**d'Entraunes un mercredi sur deux**  
**de 9h à 11h30.**

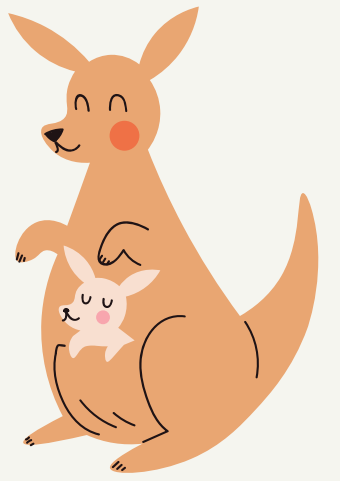

## LAEP (Lieu Accueil Enfants Parents)

Le LAEP s'adresse aux familles et à leurs enfants âgés de 0 à 6 ans. Au sein d'un lieu convivial et ludique, venez partager un temps privilégié avec votre enfant et avoir des temps d'échanges avec d'autres parents, autour d'activités d'éveil, de temps de lectures ou de jeux

### GUILLAUMES

Claude et Manon vous accueillent  
Tous les jeudis à L'EPI de 9h à 12h

### DALUIS

Claude et Manon vous accueillent  
Un mardi sur deux dans la salle  
polyvalente de la Mairie de 9h à 12h